

Detalhe S1
Escala 1:25

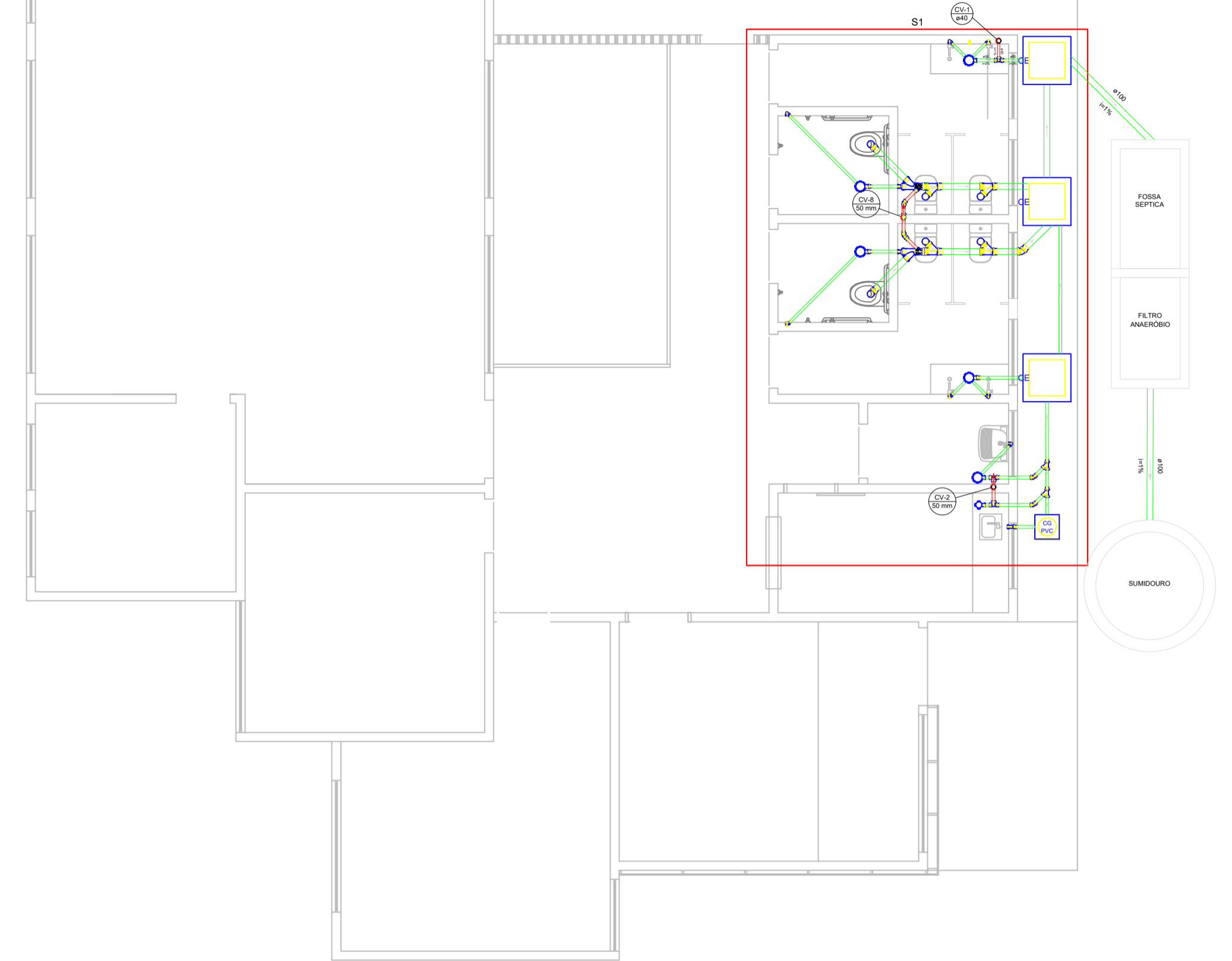

CARIMBO

..L.L.107. NOVOS CONTRATOS SAOESPILOTEAMENTO ZPE CACERES17_PAVIMENTACAO/00/LOGO_SINFRA.png

PROJETO SANITÁRIO

OBRA	PROJETO ARQUITETÔNICO INSTITUCIONAL		
PROPRIETÁRIO CPF/ CNPJ	SECRETARIA DE ESTADO DE MEIO AMBIENTE 03.507.415/0023-50		
ENDEREÇO	RUA ERICHIN, ESQUINA COM RUA CIRCULAR. BAIRRO RESIDENCIAL ARCO- IRIS. CONFRESA - MT		
RESP. P/ EXECUÇÃO CREA/ CAU	Bruno Drosghic Mendoza Soares		
ESCALA	INDICADA	ASSUNTO - PLANTA BAIXA	FOLHA Nº 01 /02
DATA	AGOSTO/2020		
REVISÃO	REV. 01		

ESTATÍSTICAS			
ÁREAS (m²)	% OCUPAÇÃO		COORDENADAS GEOGRÁFICAS
	TÉRREO	DEMAIS PAV.	
ÁREA DO TERRENO	1.569,95m²		10°38'11.1"S
ÁREA CONSTRUÍDA	273,48m²		51°35'14.5"O
ÁREA ESTACIONAMENTO	264,43m²		

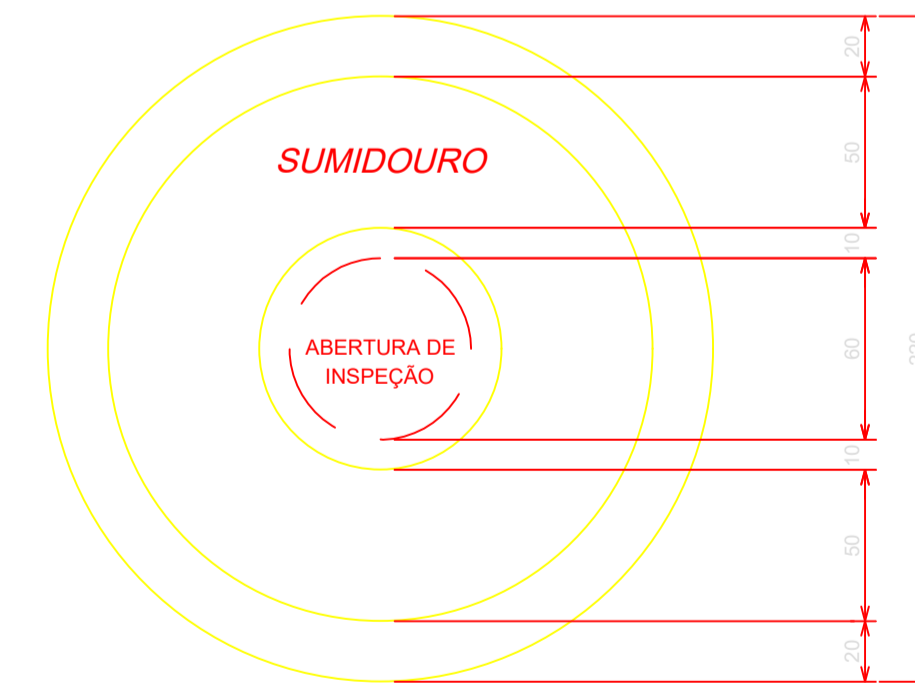
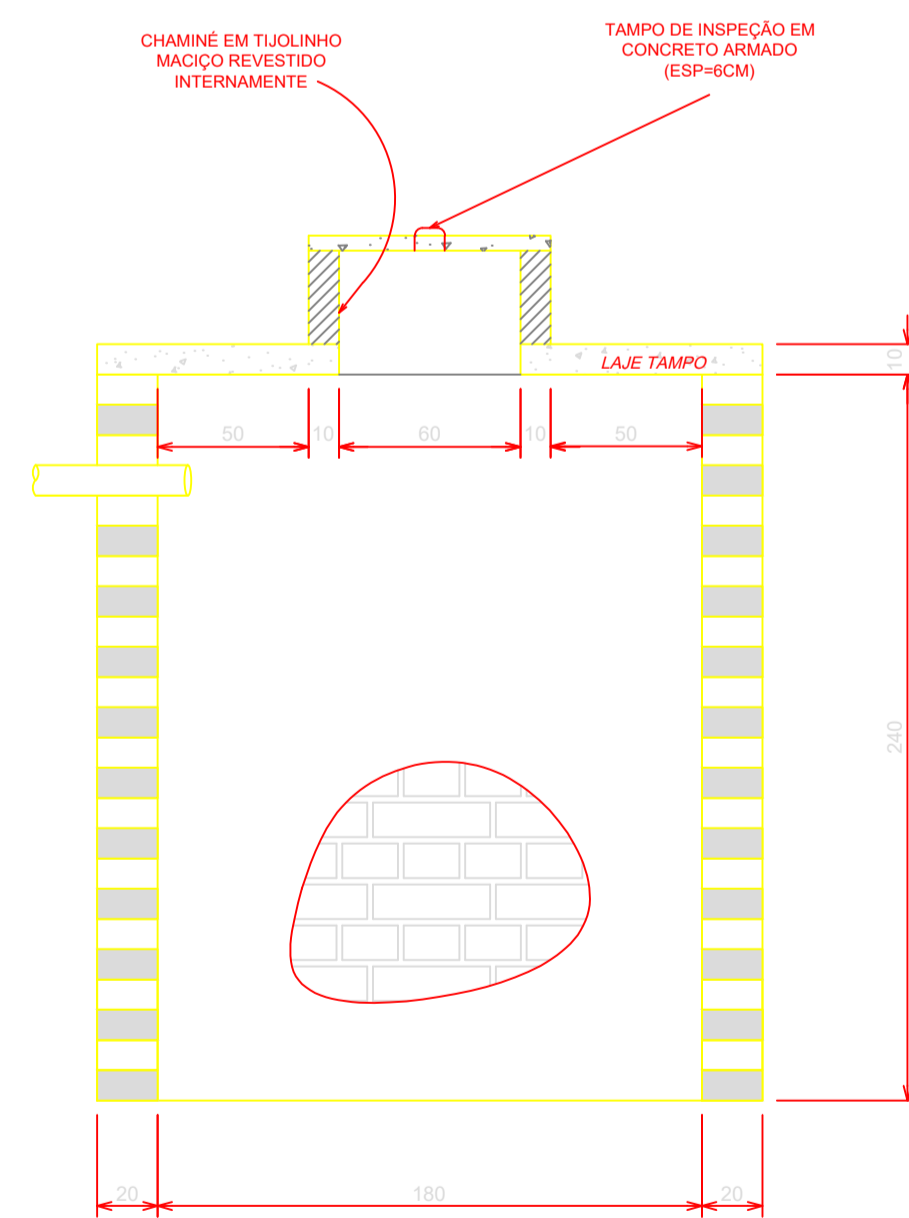
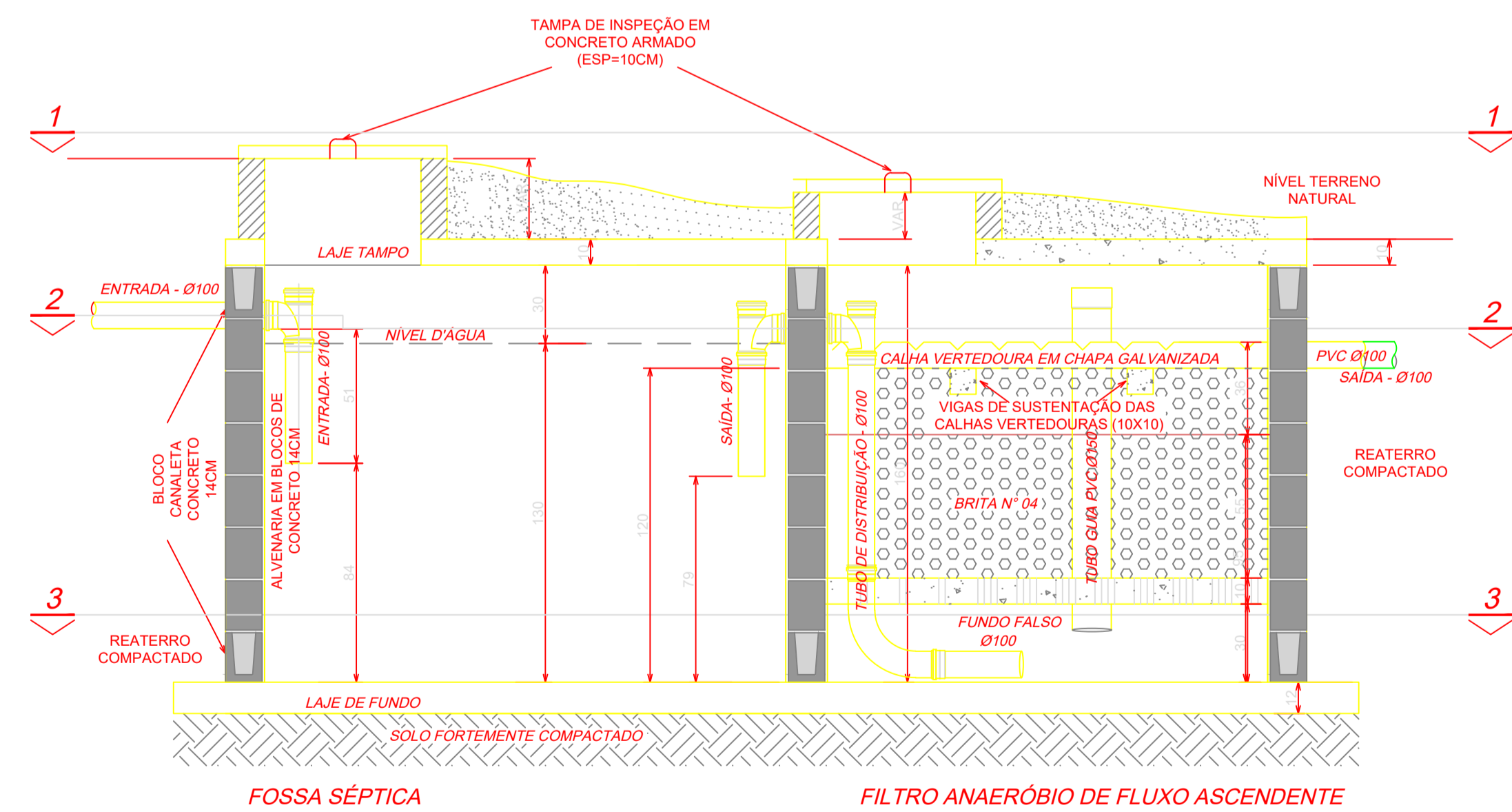
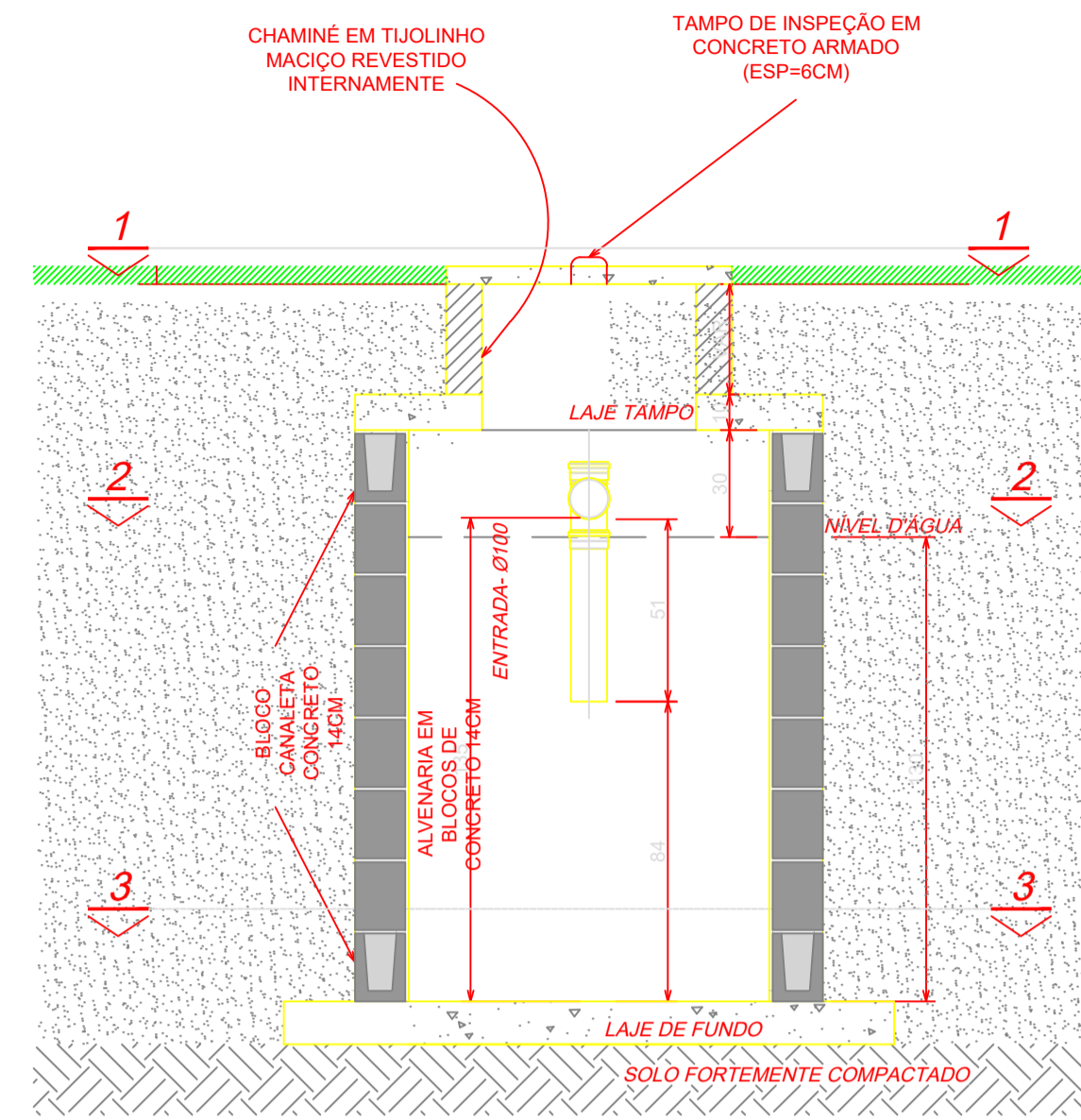
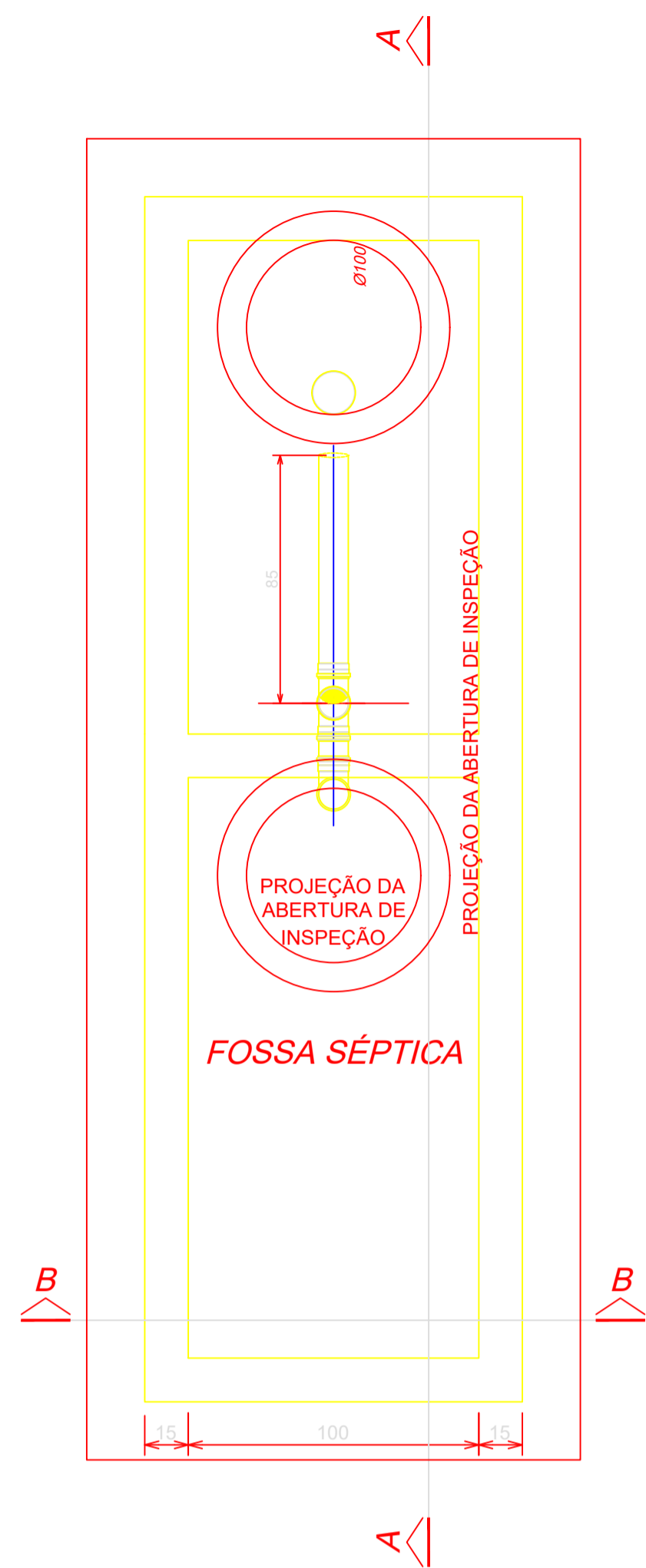
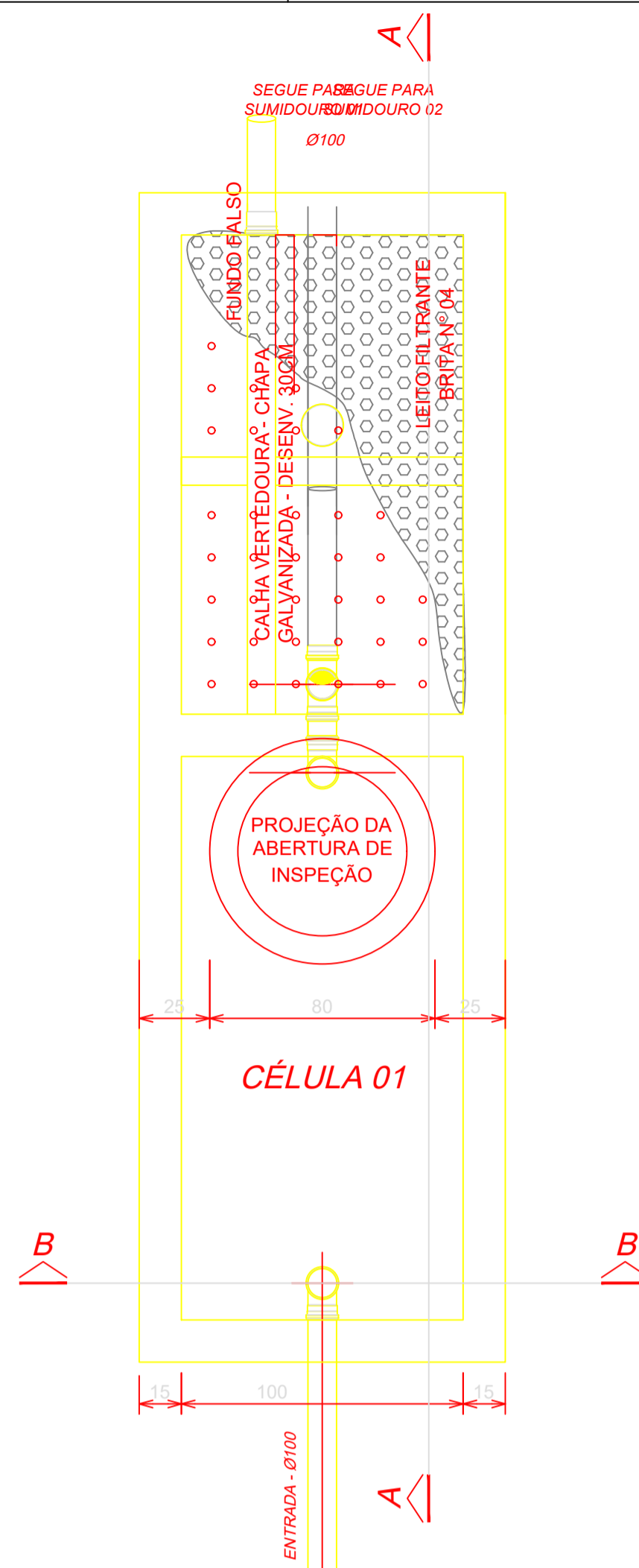
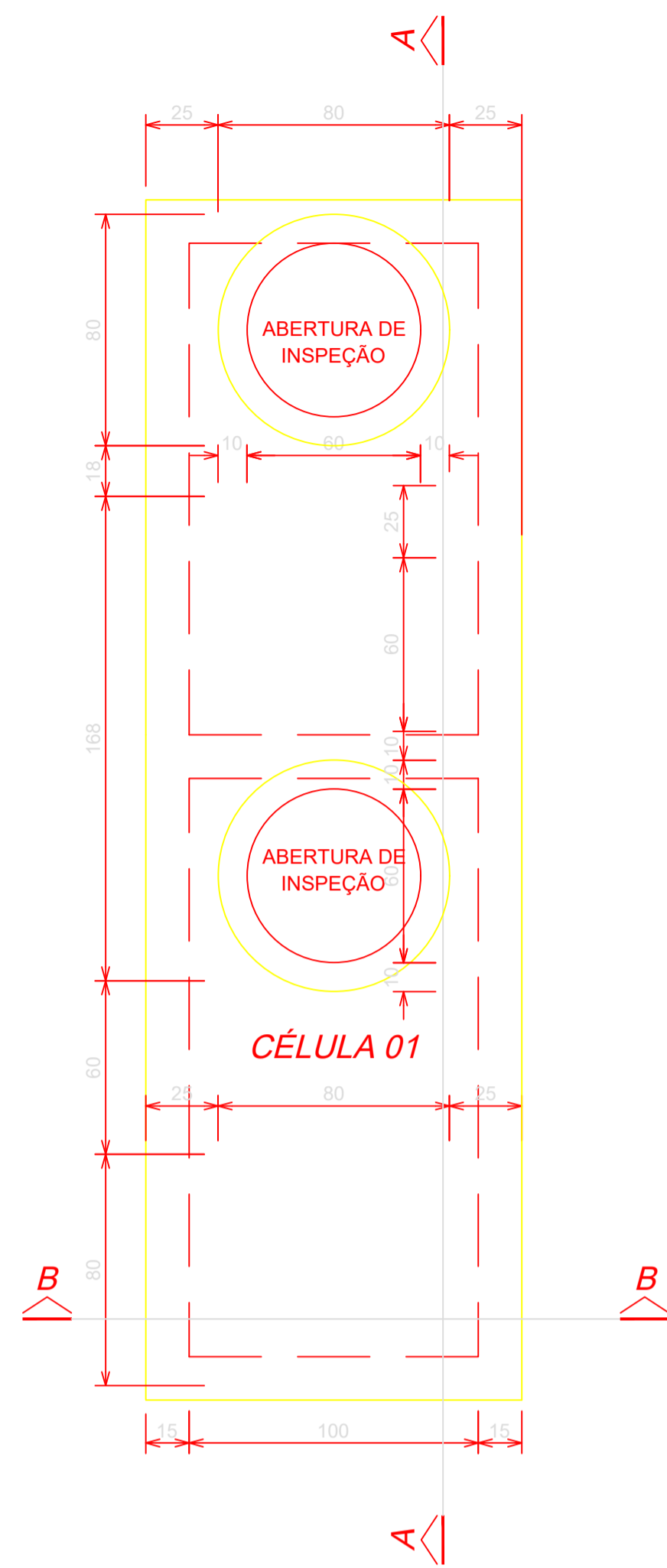

CARIMBO

..L.L.07. NOVOS CONTRATOS SAOESPLITEAMENTO ZPE CACERES17_PAVIMENTACAO/00/LOGO_SINFRA.png

PROJETO SANITÁRIO

OBRA	PROJETO ARQUITETÔNICO INSTITUCIONAL		
PROPRIETÁRIO CPF / CNPJ	SECRETARIA DE ESTADO DE MEIO AMBIENTE 03.507.415/0023-50		
ENDEREÇO	RUA ERICHIN, ESQUINA COM RUA CIRCULAR, BAIRRO RESIDENCIAL ARCO- IRIS, CONFRESA - MT		
Desenhista	Bruno Drosghic Mendoza Soares		

RESP. PI/EXECUÇÃO CREA/ CAU	ESCALA INDICADA	ASSUNTO - DETALHAMENTO DA ESTAÇÃO DE TRATAMENTO DE ESGOTO -ETE	FOLHA Nº 02 /02
	DATA AGOSTO/2020	REVISÃO REV. 01	

ESTATÍSTICAS			
ÁREAS (m²)	% OCUPAÇÃO		COORDENADAS GEOGRÁFICAS
ÁREA DO TERRENO 1.569,95m²	TERREO	DEMAIS PAV.	10°38'11.1"S 51°35'14.5"O
ÁREA CONSTRUÍDA 273,48m²			
ÁREA ESTACIONAMENTO 264,43m²			